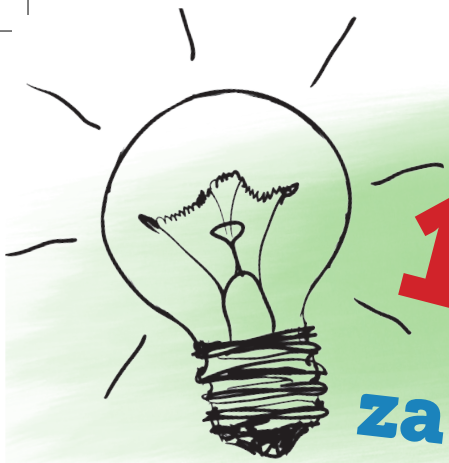

25
1993–2018

KOMORA DAŇOVÝCH PORADCŮ ČR

10 000 Kč za DIPLOMKU!

Komora daňových poradců ČR vyhlašuje

SOUTĚŽ DIPLOMOVÝCH PRACÍ

pro studenty 5. ročníku

PODMÍNKY:

- téma diplomové práce musí být provázáno se zdaněním
- zaslání diplomové práce v elektronické podobě, spolu s posudkem vedoucího a oponenta
- souhrn diplomové práce v rozsahu 1 strany A4

KRITÉRIA:

- míra dopadu na daňové prostředí
- vlastní invence ohledně závěrů uvedených v práci
- využitelnost závěrů pro budoucnost daňové profese, daňové legislativy a výběru daní
- mezinárodní přesah vč. srovnání zahraniční situace či vývoje

TERMÍNY:

- zaslání elektronické verze DP včetně posudků – do 15. 6. 2018
- vyhodnocení předložených DP – červenec / srpen 2018
- oznámení výsledků – září 2018
- ocenění studenta na vybrané akci Komory – září / říjen 2018

CENY:

1. místo – 10 000 Kč, 2. místo – 5 000 Kč, 3. místo – 3 000 Kč

účast na vybrané akci Komory, možnost publikovat článek na téma práce v Bulletinu Komory a další

Ocenění Komory za přínos diplomové práce pro budoucnost daňové profese, daňové legislativy a výběru daní. Více na **www.kdpcr.cz/soutezDP**.